乳がん公開講座IN石垣

本講座を通し、多くの女性に
乳がん検診の大切さを理解してもらい
受診率向上につながることが目的です

講 演

参加無料

～乳がん検診と甲状腺の正しい知識～

宮良 球一郎 先生

（医療法人 月桃会 宮良クリニック 理事長）

日時：令和５年１月29日（日）午後1:00～4:00

会場：石垣市健康福祉センター ２階視聴覚室

〒907-0004 沖縄県石垣市字登野城1357番地１ TEL：0980-88-0088

オンラインで参加をご希望の方は1月26日（木）12時までにQRコードまたは
URL「 https://forms.office.com/r/cPyGp6jqpW 」から お申し込み下さい。
申し込み後に視聴URLを、いただいたメールアドレスに送付いたします。

乳がんは 女性NO.1 の がんです。
しかし正しい 知識を持てば 決して 怖くは ありません。
さあ 今日から学びませんか。

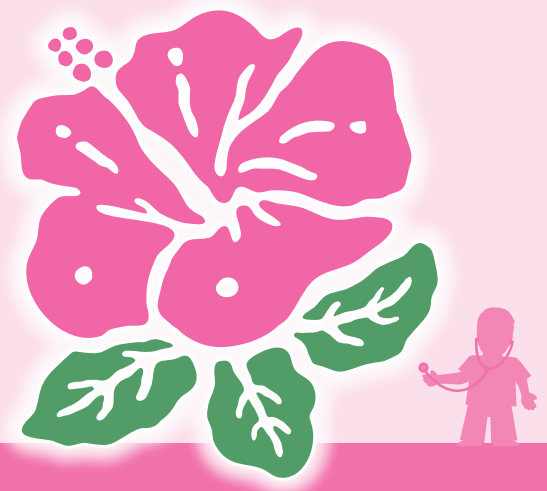

主 催：NPO乳がん患者の会 ぴんく・ぱんさぁ　　後援 ：石垣市、竹富町

本講演会は、科研費（20K19064）の助成を受けて実施しています。